dhColombia
Asociación Red de defensores y defensoras de derechos humanos

# MECANISMOS PARA LA PROTECCIÓN DE LOS DERECHOS HUMANOS EN COLOMBIA

Los derechos humanos
que toda persona pued
**VIDA EN CONDICIONES**
estos se encuentran en
Política de Colombia y
grupos: **derechos indiv**
a la vida, a la libertad,
etc.; **derechos sociales**
**y culturales:** derecho
a la igualdad entre hor
mujeres, los derechos d
seguridad social, a la p
la educación, etc. y, fin
**derechos colectivos y**
el derecho a un ambier
protección del espacio

buscan garantizar
da tener una
**DE DIGNIDAD**
la Constitución
se dividen en tres
**viduales**: derecho
a la igualdad,
s, **económicos**
a la familia,
mbres y
el niño, a la
ropiedad, a
almente los
**del ambiente**:
nte sano, la
público, entre otros.

# ¿CUÁLES SON L
# MECANISM
## PARA PROTEGER TALES DER

OS

OS ?

ECHOS

## 1

## Acción de Tutela

Está prevista en el artículo 86 de la Constitución Política y reglamentada por los Decretos 2591 de 1991 y 306 de 1992.

**Busca garantizar los derechos individuales de todas las personas.**

**¿Quién la puede presentar?** Cualquier persona, mayor o menor de edad. Si a quien no le están amenazando o vulnerando sus derechos no puede presentar la acción el Defensor del Pueblo[1] o el Personero Municipal[2], en su nombre, la pueden presentar. **NO REQUIERE ABOGADO**.

**¿Cómo se presenta?** Mediante escrito o de forma verbal en casos de urgencia o cuando la persona no sepa escribir o si es un menor de edad.

**¿Cuándo se presenta?** Cuando una persona considere que le están vulnerando o amenazando sus derechos individuales, tanto por acción como omisión de un funcionario público o particular. Este es el último recurso de garantía de derechos, es decir, UNICAMENTE debe ser presentado cuando la persona no tenga otros recursos o medios de defensa judiciales; o cuando la acción de tutela pueda evitar un perjuicio irremediable.

---

[1] Defensoría del Pueblo. Tiene la labor de divulgación y promoción de los derechos humanos.

[2] Personería Municipal. Promueve los derechos humanos en su jurisdicción, orienta e instruye a los habitantes de su municipio en el ejercicio de sus derechos.

**¿Ante quién se presenta?** La acción de tutela debe ser presentada ante cualquier JUEZ o MAGISTRADO de la República.

**¿Dónde se presenta?** En cualquier lugar del país.

**¿Qué debe contener?** Los hechos que generan la afectación, el derecho amenazado o vulnerado, el nombre del funcionario público o la entidad relacionada con la vulneración, nombre y lugar de residencia del solicitante y la afirmación, bajo juramento, que ningún otro juez ha asumido el conocimiento de la solicitud o ha decidido ya la acción constitucional de tutela.

**¿Cuánto tiempo se demora?** Una vez recibida se tienen hasta **10 días** para decidir si es aceptada o rechazada, de ser aceptada se dará un plazo de **48 horas** para que el funcionario o la entidad corrijan tal situación. La decisión podrá ser revisada cuando se presente un escrito dentro de los **3 días** siguientes solicitando sea modificada. El superior que la revise tiene un plazo hasta de **20 días** para decidir. La decisión final se enviara a la Corte Constitucional dentro de los **10 días** siguientes para su eventual revisión, quien seleccionara las decisiones cuando estime pertinente aclarar el alcance de los derechos o evitar un perjuicio irremediable.

## 2

## Hábeas Corpu

Artículo 30 Co
por la ley 1095

**Esta acción tiene**
**personas que está**
**garantías constitu**

***Ejemplo.*** **Una pers**
**podía hacerlo, o a**
**o su detención se**
**en libertad y algu**

**¿Quién la puede pre**
esta privado de la li
recta por intermedio
de presentarse por
Nación[3] o la Defens
**ABOGADO**.

**¿Ante quien se pres**
dicial del lugar dond

---

[3] Procuraduría General de
encargado de proteger los
con el apoyo del Defensor
chos de la sociedad y los in

## s

## nstitución Política, reglamentado
## de 2006

**como fin proteger los derechos de las**
**n privadas de la libertad con violación a las**
**cionales.**

**sona fue detenida por una autoridad que no**
**l momento de su detención fue golpeada/o,**
**prolonga ilegalmente porque debía salir**
**na autoridad lo impide.**

**sentar?** Cualquier persona. Quien
bertad de forma directa o indi-
de otra persona. También pue-
la Procuraduría General de la
oría del Pueblo. **NO REQUIERE**

**enta?** Ante cualquier autoridad ju-
e se presente la reclusión ilegal.

---

a Nación. Es el máximo organismo estatal
derechos humanos y velar por su efectividad
del Pueblo; además de defender los dere-
tereses colectivos.

**¿Cómo se presenta?** De manera verbal o escrita.

**¿Qué debe contener?** Identificación de la persona
mente, razones para considerar ilegal la detención
encuentra detenida la persona y fecha de la reclus
nombre del funcionario que ordenó la detención o
bertad, identificación del solicitante de la acción y la
juramento, que ningún otro juez ha asumido el conoc
licitud o ha decidido ya la acción constitucional de *h*

**¿Cuánto tiempo se demora?** Debe resolverse en un tér
no se puede suspender.

Cuando se demuestre la privación ileg
el juez ordenara de inmediato su lib
sión es inapelable. Si se niega la lib
podrá ser objeto de revisión den
siguientes previa solicitud. El ju
la revisión deberá decidir dentro
guientes. Reconocido el Hábeas,
investigaciones.

detenida ilegal-
, lugar donde se
sión, si conoce, el
que impide su li-
afirmación, bajo
cimiento de la so-
*ábeas corpus*.

mino de **36 horas**;

al de la libertad,
ertad. Esta deci-
ertad, la decisión
tro de los **3 días**
ez que conozca
de los **3 días** si-
se ordenarán las

## 3

## Derecho de petición

Artículo 23 Constitución. Reglamentado por ley 1755 de 2015.

**Es un derecho y una acción, busca garantizar que TODAS las personas puedan presentar solicitudes por motivos de interés general o particular.**

**¿Quién lo puede presentar?** Cualquier persona mayor o menor de edad. **NO REQUIERE ABOGADO**.

**¿Ante quién se presenta?** Ante autoridades administrativas, estatales u oficiales, funcionarios públicos o particulares.

**¿Qué puedo solicitar?** El reconocimiento de un derecho, la intervención de una entidad o funcionario, la resolución de una situación jurídica, la prestación de un servicio, requerir información, consultar, examinar y requerir copias de documentos, formular consultas, quejas, denuncias y reclamos e interponer recursos; entre otros.

**¿Cómo se presenta?** De manera verbal o escrita. En caso de que se presente de manera verbal deberá quedar constancia de la misma.

**¿Qué debe contener?** entidad o persona a quien se dirige; identificación de la persona que presenta la petición; relatar de forma precisa lo que solicita y las razones por las cuales realiza la petición; dar una dirección o un correo electrónico en donde desea recibir la respuesta.

**¿Cuánto se demora?** **10 días hábiles** si lo que solicita es información pública, documentos o copia de ellos; **15 días hábiles** para solicitudes de interés general, quejas o reclamos y **30 días hábiles** para consultas o conceptos jurídicos y/o técnicos relacionados con las funciones de la entidad.

**¿Cómo me deben responder?** La respuesta que emita la entidad a quien se efectúa la solicitud debe ser clara, comprensible para todas las personas, precisa, debe desarrollar lo solicitado, congruente, debe referirse directamente a lo pedido, y de fondo, debe ser resulta en su totalidad.

**¿Qué pasa si no me responden la solicitud?** El funcionario que no responda en debida forma se somete a investigaciones y sanciones disciplinarias que van desde una amonestación hasta la destitución del cargo e inhabilidades. Además de ello, al ser un derecho se pueden acudir a otras acciones constitucionales para buscar su protección.

El futuro
es de todos

# MECANISMOS PARA LA PROTECCIÓN DE LOS DERECHOS HUMANOS EN COLOMBIA

Gobierno
de Colombia

FONDO MULTIDONANTE
DE LAS NACIONES UNIDAS PARA
EL SOSTENIMIENTO DE LA PAZ

**dhColombia**

Asociación Red de defensores y defensoras de derechos humanos

# MECANISMOS
# PARA LA PROTECCIÓN
# DE LOS DERECHOS HUMANOS
# EN COLOMBIA

## 4

## Hábeas dat

Artículos 15 y
Reglamenta

**Esta acción bus**
**libertades relac**
**y circulación de**
**a la informació**
**financiera, cred**
**proviene de otr**

**¿Quién la puede**
nocer, actualizar
haya recogido en
dos. **NO REQUIER**

**¿Ante quién se p**
estatales o partic

**¿Cómo se presen**
nal de comunicac
de la consulta po

a

20 de la Constitución.
da por la ley 1266 de 2008.

**ca proteger y garantizar los derechos y**
**ionados con la recolección, tratamiento**
**datos personales, así como el derecho**
**n, en lo relacionado con la información**
**iticia, comercial, de servicios y la que**
**os países.**

**presentar?** Cualquier persona que desee co-
y rectificar la información que sobre ella se
archivos o bancos de datos públicos o priva-
**E ABOGADO**.

**uede presentar?** Ante autoridades, entidades
ulares, que contengan bancos de datos.

**ta?** De forma escrita, verbal, por cualquier ca-
ción, siempre y cuando se mantenga evidencia
medios técnicos.

**¿Qué debe contener**
de hechos que dan c
anexar documentos s

**¿Cuánto se demora**
ser prorrogados por

**¿Qué puedo hacer si**
termino, se entenderá
entidad. Si no se acept
Superintendencia de In
Financiera, para la imp
cisiones para hacer efe
a la acción de tutela o

**?** Identificación de la persona y relación
rigen a la reclamación; de ser posible,
oporte.

**?** Máximo **15 días hábiles**, que podrán
**8 días hábiles**.

**no me responden?** Luego de vencido el
que la solicitud ha sido aceptada por la
ta, el peticionario puede acudir ante la
dustria y Comercio y la Superintendencia
posición de sanciones y adopción de de-
ctivo el derecho. También, podrá acudir
acudir a las vías judiciales.

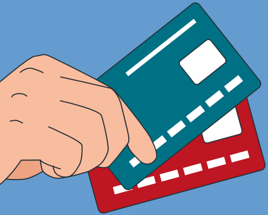

## 5

## Acción de cumplimiento

Articulo 87 Constitución. Reglamentada
por Decreto 393 de 1997.

**Esta acción se basa en la exigencia a funcionarios públicos o particulares con funciones públicas el cumplimiento de normas, leyes, o actos administrativos.**

**¿Quién la puede interponer?** Cualquier persona, organizaciones no gubernamentales —ONG—, organizaciones sociales, Procuraduría, Defensoría, Personerías y Contraloría. **NO REQUIERE ABOGADO**.

**¿Ante quién se interpone?** Ante cualquier juez o magistrado administrativo.

**¿Cuándo se interpone?** Cuando un funcionario público o un particular que ejerce funciones públicas no acata normas o actos administrativos. Se interpone luego de solicitarle directamente a la autoridad incumplida que cumpla sus obligaciones.

**¿Cómo se interpone?** De manera escrita, o verbal cuando el solicitante no sepa leer ni escribir, sea menor de edad o se encuentre en situación de extrema urgencia.

**¿Qué debe contener?** Identificación y lugar de quien instaura la acción; indicar cuál es la norma incumplida; identificar la autoridad o particular incumplido; describir las razones por las que considera no se cumple; y copia de la solicitud directa y su trámite.

**¿Cuánto tiempo se demora?** La decisión debe tomarse dentro de los **20 días** siguientes a la presentación de la acción. El fallo dará una orden de cumplimiento en un plazo no mayor de **10 días**.

## 6

## Acciones populares.

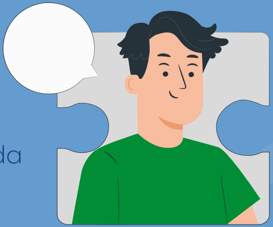

Artículo 88 Constitución. Reglamentada por ley 472 de 1998.

**Estas buscan proteger los derechos e intereses colectivos, con el objetivo de evitar el daño, cesar el peligro, amenaza o agravio sobre los derechos e intereses colectivos, o restituir las cosas a su estado anterior.**

**¿Quién la puede interponer?** Cualquier persona, organizaciones no gubernamentales —ONG— organizaciones populares, cívicas o similares, Procuraduría, Defensoría, Personerías, Alcaldes y cualquier servidor público encargado de la protección del interés colectivo. **NO REQUIERE ABOGADO**.

**¿Ante quién se interpone?** Ante jueces o magistrados civiles o administrativos.

**¿Cuándo se interpone?** Cuando existan acciones u omisiones de autoridades públicas o particulares que hayan violado o amenacen violar derechos e intereses colectivos.

**¿Cómo se interpone?** De manera escrita. Para ello el interesado puede acudir ante el Personero Distrital o Municipal y ante la Defensoría del Pueblo para la elaboración de la demanda o petición.

**¿Qué debe contener?** 1. Derecho o interés colectivo amenazado o vulnerado; 2. Los hechos; 3. Lo que se pretende con la acción; 4. Autoridad o persona presuntamente responsable; 5. Pruebas e 6. Identificación de quien ejerce la acción y sus datos de notificación.

## 7

## Acciones de grupo

Artículo 88 Constitución.
Reglamentada por ley 4

**Estas buscan obtener reconoci
pago de la indemnización de p
ocasionados con la vulneración
colectivos.**

**¿Quién la puede interponer? Se d**
por un conjunto de mínimo 20 pers
lares respecto de la causa que ori
se trate de personas en situación
presentar el Defensor o el Personer

**¿Ante quién se interpone?** Ante ju
caso de que vaya en contra de en
plen funciones públicas, y jueces o

**¿Cuándo se interpone?** Cuando h
o intereses colectivos y se requiera
sados. Esta acción debe promovers
ocurrencia de los hechos.

**¿Qué debe contener?** Nombre de
de quienes ejercen la acción, valor
los individuos del grupo o criterios
dado, justificación de procedencia

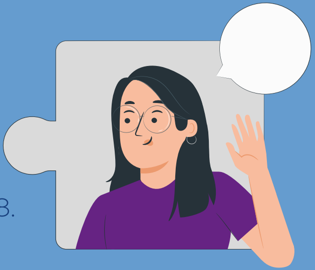

72 de 1998.

**miento y**
**erjuicios**
**de derechos e intereses**

**lebe interponer a través de abogado**,
onas que deben tener condiciones simi-
ginó los perjuicios individuales. Cuando
de desamparo o indefensión la podrá
o

eces o magistrados administrativos, en
tidades estatales o privados que cum-
magistrados civiles en los demás.

ya existido una vulneración a derechos
una reparación por los perjuicios cau-
e dentro de los dos años siguientes a la

los abogados y poderes, identificación
estimado de los perjuicios, nombre de
para identificarlo, nombre del deman-
de la acción, hechos y pruebas.

# MECANISMOS
## PARA LA PROTECCIÓN
## DE LOS DERECHOS HUMANOS
## EN COLOMBIA

El futuro es de todos
Gobierno de Colombia

FONDO MULTIDONANTE
DE LAS NACIONES UNIDAS PARA
EL SOSTENIMIENTO DE LA PAZ